Schloss
GRACHT

STELLEN-AUSSCHREIBUNG

Oberarzt (m/w/d)
für
Kinder- und Jugendpsychiatrie
in Teil- oder Vollzeit

zum 01.01.2023

LIBERMENTA
Kliniken

Mit Libermenta das Leben (wieder)erleben

Die Libermenta Privatkliniken für Psychiatrie, Psychotherapie, Psychosomatik und Sportpsychiatrie, die unter dem Dach der BühlerHealthCare AG agieren, sind besondere, beschütze Orte, an denen Menschen mit psychischem Leidensdruck die Möglichkeit erhalten, diesen zu lindern und Wege aufgezeigt bekommen, Stabilität, Normalität, Zuversicht und Lebensqualität wiederzuerlangen. Es sind Orte, an denen Stigmatisierung, Vorurteile und Ausgrenzung keinen Platz finden und an denen die Seele in Ruhe gesunden darf.

Die Klinik für Kinder- und Jugendpsychiatrie und -Psychotherapie versorgt junge psychisch erkrankte Menschen im Alter von 14 – 21 Jahren und nutzt für die Patientenzimmer, für abendliche Lounges und die Verpflegung in einem separaten Schlossflügel Räumlichkeiten der bestehenden Klinik Schloss Gracht.
Für sämtliche Aktivitäten des Tages steht ein eigenes großzügiges Gebäude unmittelbar neben Schloss Gracht zur Verfügung in dem die Jugendlichen und jungen Erwachsenen ihren eigenen geschützten Raum mit großem Innenhof haben und sämtliche therapeutische Angebote nutzen können.

In enger Kooperation mit renommierten Universitäten der Bereiche Psychiatrie, Psychotherapie und Sportwissenschaften streben die Libermenta Kliniken ein universitäres Niveau mit modernster evidenzbasierter Medizin an. Kern der Behandlung sind daher hochfrequente Einzel- und Gruppenpsychiatrien unterschiedlichster therapeutischer Ausrichtungen, bei Bedarf biologisch-psychiatrische Verfahren (insbesondere Psychopharmatherapie), sowie modernste Sport-, Körper- und Naturtherapie. Ergänzt werden diese Kernbehandlungsmethoden durch sinnvolle additive Verfahren aus dem Kreativbereich und durch schultherapeutische und soziotherapeutische Methoden.

Leben erleben

Schloss
GRACHT

ANFORDERUNGEN ✦ JOBBESCHREIBUNG

JOBBESCHREIBUNG

- Oberarztfunktion, Aufstieg zum Chefarzt möglich
- Ärztlich-therapeutische Arbeit nahe am Patienten innerhalb eines multiprofessionellen Teams von ärztlichen und psychologischen Mitarbeitern auf Schloss Gracht
- Intensive Einzel- und Gruppen-Psychotherapie bei überdurchschnittlich sehr gutem Verhältnis Therapeuten:Patienten
- Engagement bei der Gestaltung und Weiterentwicklung bereits bestehender Konzepte und Strukturen

ANFORDERUNGEN

- Anerkennung als Facharzt (m/w/d) für Kinder- und Jugendpsychiatrie
- Hohe psychotherapeutische Kompetenz
- Hohes Verantwortungsbewusstsein
- Strukturierte Arbeitsweise sowie Empathie gegenüber den Patientinnen und Patienten
- Besonderes Interesse für psychotherapeutische Arbeit

Schloss
GRACHT

Einzigartig schön

Ihr neuer, besonderer Arbeitsplatz: Schloss Gracht, Anno 1658

Das Wasserschloss in der Nähe von Köln heißt seit 2019 seine Besucher schon beim Betreten auf eine ganz besondere, atmosphärische Weise willkommen. Die starken Mauern bieten Geborgenheit, das geschützte Schlossinnere vermittelt sofort Ruhe und Kraft, die Parkanlagen ringsherum lassen einen durchatmen .... Charmant, wunderschön, geschichtsträchtig, einzigartig! Kurzum: ein heilender Ort der Extraklasse.

Aber nicht nur das hochexklusive Therapiekonzept macht das Schloss Gracht zu einem einzigartigen Arbeitsplatz. Als Arbeitgeber ist es uns sehr wichtig, auch unseren Mitarbeitern ein wunderbares Umfeld zu schaffen, denn selbstverständlich ist nicht nur die Gesundheit und das Wohlbefinden unserer Gäste eine große Herzensangelegenheit für uns.

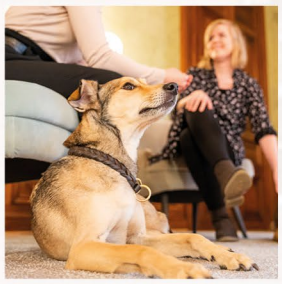
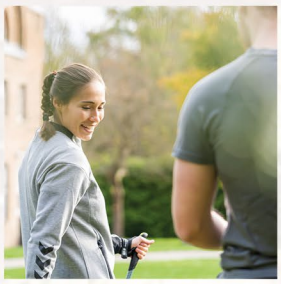
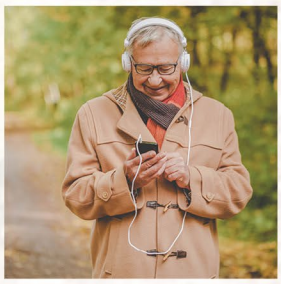
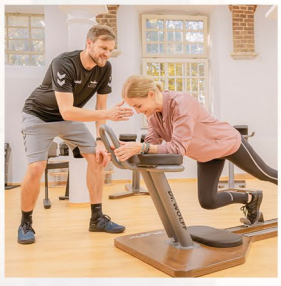

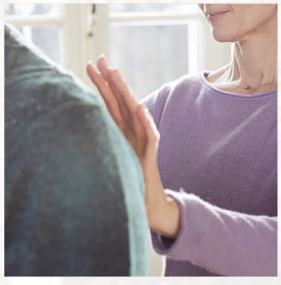

WIR ALS ARBEITGEBER

Ohne Team kein Work

Wir sehen unsere Mitarbeiter als wichtigste Ressource und schaffen daher als Voraussetzung der guten Zusammenarbeit aktiv ein sicheres und komfortables Arbeitsumfeld an ganz besonderen Orten. Als innovativer Arbeitgeber ist uns nicht nur die optimale technische sowie räumliche Ausstattung wichtig, sondern selbstverständlich auch die Gesundheit und das Wohlbefinden unserer Arbeitnehmer.

WAS SIE BEI UNS ERWARTET

✦ schöne Personalaufenthaltsräume ✦ gute technische Ausstattungen ✦ subventionierte Mahlzeiten ✦ kostenlose Getränkeauswahl ✦ leistungsgerechte Vergütung ✦ individuelle Zusatzleistungen

Gesucht: Persönlichkeiten

Wir suchen für unser starkes Team Menschen, die kompromisslos unsere wertvollen Werte vertreten, und zwar stets herzlich, verständnisvoll, kümmernd und wertschätzend. Uns ist der Mensch hinter der Personalnummer wichtiger als eine Signatur im E-Mail-Verteilter oder eine zusätzliche Standard-Spalte im Lebenslauf. Wir sind neugierig auf all diejenigen, die sich in unserem Namen um Patienten kümmern wollen und für die die Betreuung von seelisch erkrankten Menschen eine Herzensangelegenheit ist.

Wir verzichten bewusst auf eine stereotype Arbeitnehmerauswahl. Daher werden nicht uniforme „Arbeitnehmer nach Maß“ gesucht, sondern Persönlichkeiten gefunden, die sowohl mit ihrer Fachkompetenz als auch mit ihrem Engagement und ihrer Initiative dazu beitragen, unsere Ziele zu erreichen oder sogar neu zu stecken. Wir suchen Leute auf der Suche nach Inspiration, die selbst gerne noch an sich und der Aufgabe wachsen wollen, aber gleichzeitig Ihren Arbeitsplatz und Ihre Kollegen durch ihr Können und ihre Persönlichkeit mitwachsen lassen. Kurzum: wir suchen unsere Helden vor Ort:

VERSTÄNDNISVOLLE ✦ VERANTWORTUNGSBEWUSSTE
RÜCKENSTÄRKER ✦ HÄNDEREICHER
WISSENSCHAFTLER ✦ WERTSCHÄTZENDE
SCHLOSSWÄCHTER ✦ BURGFRÄULEIN

GASTGEBER ✦ WILLKOMMENHEISSER
KÜMMERNDE ✦ KOMPETENTE
MACHER ✦ MUTMACHER
MITSPIELER ✦ MANNSCHAFTSKAPITÄNE

Schloss
GRACHT

Bewerbungen per E-Mail:
bewerbung.gracht@libermenta.com

oder per Post:
Schloss Gracht GmbH
Fritz-Erler-Straße 1
50374 Erftstadt

Für Rückfragen wenden Sie sich gerne an
Frau Katharina Fahl
Telefon +49 2235 46652411

WIR FREUEN UNS AUF
Ihre Bewerbung